



NEUTRA <sup>21</sup>

Revista del Colegio Oficial de Arquitectos de Sevilla



**Dirección y coordinación:**

Pablo Millán Millán  
Andrés Galera Rodríguez

**Imagen de cubierta:**

Juan Navarro Baldeweg  
**Fotografía:**  
José Joaquín Parra Bañón

**Consejo Editorial COAS:**

Nuria Canivell Achabal  
Ramón Gil Manrique  
Juan Vicente García Pérez  
Julia González Pérez-Blanco  
M<sup>a</sup> Auxiliadora Calvo Egido  
Juan Manuel García Nieto  
Pablo Millán Millán  
Manuel Silva Zurita  
Mercedes Romero Janeiro  
Casiano López Jaldón  
Gabriel Bascones de la Cruz

**Secretaría técnica, diseño y maquetación:**

Paloma Márquez Aguilar

**Consejo Científico:**

Ricardo Alario López  
Mario Algarín Comino  
Paula Álvarez Benítez  
Rosa Añón Abajas  
José Carlos Babiano de los Corrales  
Gabriel Bascones de la Cruz  
Lourdes Bueno Garnica  
Rodrigo Carbajal Ballell  
Miguel Ángel de la Cova Morillo-Velarde  
Luz Fernández-Valderrama Aparicio  
Marta García de Casasola Gómez  
Francisco González de Canales Ruiz  
Antonio González Liñán  
Juan Carlos Herrera Pueyo  
Elena Jiménez Sánchez  
Juan José López de la Cruz  
Mar Loren Méndez  
Ángel Martínez García-Posada  
M<sup>a</sup> Carmen Martínez de Quesada  
Esther Mayoral Campa  
Salas Mendoza Muro  
Francisco Javier Montero Fernández  
Daniel Montes Estrada  
José Morales Sánchez  
José Ramón Moreno Pérez  
Eduardo Mosquera Adell  
José de la Peña Gómez-Millán  
José Peral López  
José Manuel Pérez Muñoz  
Ramón Pico Valimaña  
Carlos Plaza Morillo  
Julia Rey Pérez  
Lola Robador González  
Ignacio Rubiño Chacón  
Victoriano Sainz Gutierrez  
Sara Tavares Alves da Costa  
Antonio Tejedor Cabrera  
Javier Tejido Jiménez  
Gabriel Verd Gallego  
Aurora Villalobos Gómez

**Contacto:**

neutra@coasevilla.org  
revistaneutra.org  
  
instagram.com/revistaneutra  
linkedin.com/in/revistaneutra

**Imprenta:**

Editorial MIC  
C. el Artesiano, S/N, Pol. Ind, 24010 Trobajo  
del Camino, León, España  
987 27 27 27 · 902 271 902  
editorialmic.com

**Publicidad:**

Editorial MIC  
Benita Espadas  
benitaespadas@editorialmic.com

**En este número:**

El COAS y la Revista NEUTRA declina toda responsabilidad respecto a la autenticidad los datos expresados por los/as participantes sobre la autoría de los proyectos. Los artículos pueden incluir opiniones que el COAS no comparta, por lo que el COAS y la Revista NEUTRA no serán responsable de las opiniones vertidas, declinando por ello toda responsabilidad. Respondiendo de cualquier reclamación los autores de los trabajos.



# Contenidos

6

<b>3</b>	<b>Desvelados por la arquitectura</b>
<b>4</b>	<b>Carta de la Decana</b>
	Textos de llamada
<b>10</b>	<b>Investigar para llegar juntos más lejos</b> <i>David García-Asenjo Llana</i>
<b>14</b>	<b>A propósito de una escalera: Rothko y Florencia</b> <i>Enrique Bravo Lanzac</i>
<b>20</b>	<b>Entrevista</b> Paolo Zermani
	<b>Artículos</b>
<b>36</b>	<b>Arquitectura situada: la vida que desborda la imagen. Sobre la fotografía como lectura empática y crítica del espacio construido</b> <i>Guido Cimadomo</i>
<b>42</b>	<b>El vino percibido. El paisaje del jerez en el Puerto de Santa María</b> <i>María Murillo Romero</i>
<b>50</b>	<b>Construir la identidad: Aníbal González, el Regionalismo y el patrocinio de la alta sociedad</b> <i>Germán Reyes Mota y Paloma Carmen Castillo González</i>
	<b>Artículo invitado</b>
<b>60</b>	<b>Once libros de arquitectura contemporánea y gastronomía</b> <i>José Joaquín Parra Bañón</i>
<b>74</b>	<b>Conversaciones</b> Antonio Cruz y Antonio Ortiz <i>La arquitectura como sentido del límite</i>

- Obra Construida**  
2024-2025
- 84** 125 Viviendas Sociales en Sevilla  
*Daroca Arquitectos y PRÁCTICA*
- 88** Edificio Aliaga  
*Lahuerta Vázquez-Reina Arquitectura*
- 92** Vivienda en Roche  
*studio swes arquitectos*
- 96** Casa J  
*SV60 Cordón & Liñán Arquitectos*
- 100** Vivienda Pinola. Entre pinos y olas  
*Isabel Rus Pezzi y Alfonso Mollinedo Sáenz*
- 104** Vivienda para teletrabajadores en la Bachillera  
*Sursuroeste Arquitectos*
- 108** Refugio experimental, rehabilitación de zahúrda en la Sierra de Segura  
*SANTZO arquitectos*
- 112** Casa vaciada  
*estudio veintidós*
- 116** Casa Cano  
*Elvira Rivero Yanes*
- 120** LAPATA Suites  
*Bulnes + Elliott Arquitectos*
- 124** Transformación de vivienda unifamiliar obsoleta  
*Ignacio Frade*
- 128** Las estancias Disponibles  
*Estudio Curtidores + ABAUCO*
- 132** Hospital de Viljandi  
*Bakpak + Planho + DAGOpen*
- 136** Centro de Cuidados y Bienestar para personas mayores y con discapacidad  
*Estudio Sol89 + Jongjin Lee + Woodrock Architects*
- 140** Ampliación de la Escuela Técnica de Ingeniería Agronómica. Universidad de Sevilla  
*Estudio Carbajal*
- 144** Conservatorio Superior de Música de Jaén "Andrés de Vandelvira"  
*Fernando Suárez Corchete, Antonio García Bueno y Lorenzo Muro Álvarez*
- 148** CEIP Los Arcos  
*Tenor + Paradigma Estudio + buró4 + Gabriel Verd*
- 152** Reforma de la Sede Central de la Caja Rural del Sur  
*Arquinur + Baum Lab*
- 156** Reforma y Ampliación de Casa Consistorial  
*Luisa Alarcón y M<sup>a</sup> Luz Galdames*
- 160** Rehabilitación del antiguo mercado de Santa Fe  
*Paco Marqués, Luis Rubio y Rosalino Daza*
- 164** El vacío como memoria. Recuperación y puesta en valor del Anfiteatro Romano de Obulco. Porcuna  
*Pablo Millán Arquitectos*
- 168** Restauración de la Iglesia de San Pedro, Sanlúcar la Mayor  
*J2 edificación y desarrollo*
- 172** Vinoteca Z13  
*ALFADA Estudio*
- 176** Real Fábrica de Artillería de Sevilla. Conservación y rehabilitación del Sector Occidental para la instalación y puesta en uso del "Centro Magallanes\_ICC"  
*Reina & Asociados + Edartec Consultores SL*
- 180** Centro de Recepción de Visitantes de Clunia Sulpicia  
*TEJEDOR LINARES Arquitectos*
- 184** Regeneración de espacios urbanos en el conjunto histórico de Olvera  
*Estudio ACTA*
- 188** Smart City Kids. Espacios para la conciliación familiar  
*Ferran Ventura Blanch y Nerea Salas Martín*

# Contenidos

## **Premios COAS**

Arquitectura & Sociedad 2025

### **Categoría 1 Arquitectura de nueva planta**

**192**

Categoría 1.1 Uso Residencial Unifamiliar

**193**

Categoría 1.2 Uso Residencial Plurifamiliar

**194**

Categoría 1.3 Otros usos

### **Categoría 2 Arquitectura y preexistencia**

**195**

Categoría 2.1 Uso Residencial

**196**

Categoría 2.2 Otros usos

**197**

**Categoría 3 Arquitectura, Ciudad, Paisaje y Territorio**

### **Categoría 4 Diseño Interior y Arquitectura Efímera**

**198**

Categoría 4.1 Diseño Interior

**199**

Categoría 4.2 Arquitectura efímera

**200**

**Categoría 5 Diseño arquitectónico**

**201**

**Categoría 6 Jóvenes arquitectos**

**202**

**Categoría 7 Premio Especial Sevilla**

**203**

**Categoría 8 Premios Arquitectura y Sociedad**

## Concursos

- 204** Nuevo Centro de Salud en Ciutadella, Menorca  
*SV60 Cordon & Liñán Arquitectos*
- 206** Estereotomías del paisaje  
*CHE.STUDIO*
- 208** Era-se una plaza  
*estudio veintidós*
- 210** Variaciones sobre el desierto que viene  
*Baum Lab*
- 212** Complejo Deportivo de Hielo en Stegny, Varsovia  
*EOVASTUDIO, NGNP Arquitectos y Kruszewski Architekci*
- 214** Museo de Historia y Futuro  
*Bakpak + DAGOpen + Lylykangas Kimmo Oy*
- ## Espacio ETSAS
- 216** El corazón de la ciudad  
*Amador Sánchez Martínez*
- 218** Incisografías  
*María del Pilar Canterla Rufino*
- 220** Espacio FIDAS  
30 años apostando por la arquitectura

## Reseñas

- Pensar la arquitectura
- 224** Biografía del patio mediterráneo.  
Apuntes de viaje  
*José Pérez de Lama*
- 225** Días de sol y piedra. De los Alpes a Roma  
*Pepe Pérez-Muelas*
- 226** Libros de Arquitectura nº001 - Viviendas para el Patronato de Casas Militares: Fernando Higuera, Antonio Miró, Madrid 1996-1974  
*Colegio Oficial de Arquitectos de Madrid*
- 227** Madrastras  
*José Joaquín Parra Bañón*
- 228** Panorama de obras  
2024-2025
- 230** Epílogo  
Tiempos de resonancia, entre Cronos y Céforo  
*Eduardo Prieto*
- 234** Índice de autores
- 235** Créditos fotográficos

# Panorama de obras — 2024-2025



**SN14**  
Álvaro Valverde y Luis Vacas  
Fotografía: Juanca Lagares

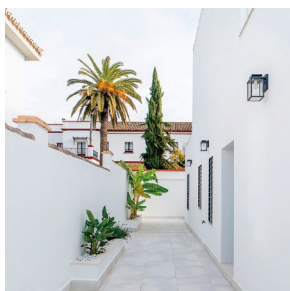

**Casa PM13**  
Estudio LCA  
Fotografía: Juanma del Valle

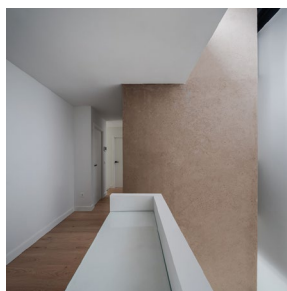

**Casa MGM**  
Daniel Espada y Fernando Moral  
Fotografía: Javier Orive

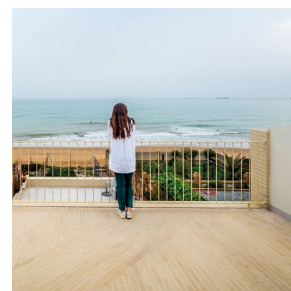

**Casa de arena**  
Sara Tavares Costa  
Fotografía: Pablo F. Díaz-Fierros

228



**Casa HM8**  
Estudio LCA  
Fotografía: Juanma del Valle

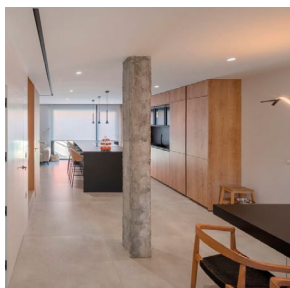

**Casa M14**  
Daniel Espada y Fernando Moral  
Fotografía: Loveladrillo (Fer Gómez)

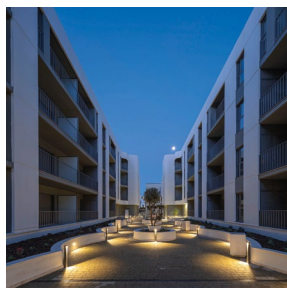

**Dos Hermanas Centro. 126 viviendas, LLCC y garajes**  
Lahuerta Vázquez-Reina Arquitectura  
Fotografía: Fernando Alda

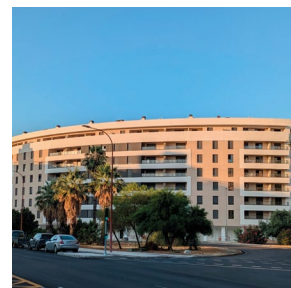

**ARGOS III**  
Atrio, estudio de arquitectura  
Fotografía: Atrio, estudio de arquitectura

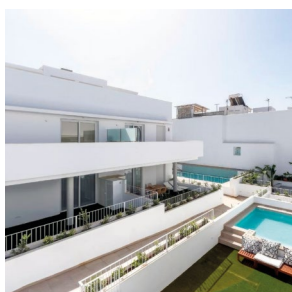

**Edificio plurifamiliar de 18 viviendas y aparcamiento**  
Ombú arquitectos  
Fotografía: LUAFIX

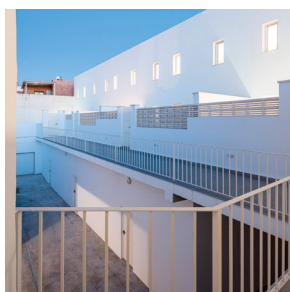

**Cinco viviendas, cinco locales y garajes**  
Ezequiel Ríos + Carlos Paneque  
Fotografía: Juanca Lagares



**Selecta Bermes II**  
Gabriel Verd + buró4  
Fotografía: Jesús Granada

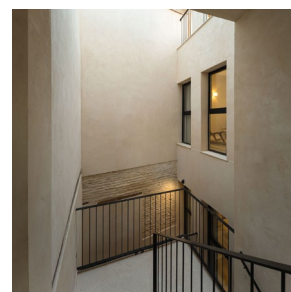

**Rehabilitación de Edificio de Apartamentos Alfalfa**  
Pablo Baruc  
Fotografía: Fernando Alda



**Rehabilitación de tres casas de arquitectura vernácula**

Pablo F. Díaz-Fierros y Sara Tavares  
Fotografía: Pablo F. Díaz-Fierros



**Hotel Cristine Bedford Guest Houses Sevilla**

Ana Sánchez y Fernando Vázquez  
Fotografía: Javier Orive



**in-cubaciones. Ampliación de una escuela infantil en Lebrija**

Austro Estudio  
Fotografía: Juanca Lagares



**Piscina climatizada y remodelación del complejo deportivo en Olivares**

Guido Cimadomo  
Fotografía: Guido Cimadomo

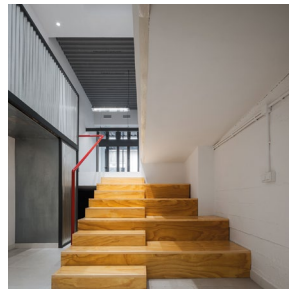

**Trasmallol**

Daniel Espada Cerón  
Fotografía: Javier Orive

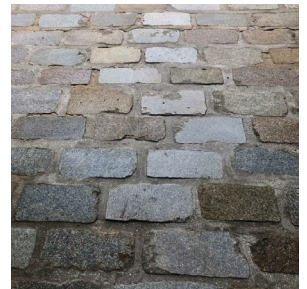

**El adoquín de Gerena en el Palacio de San Telmo**

Sara Tavares Costa  
Fotografía: Sara Tavares Costa

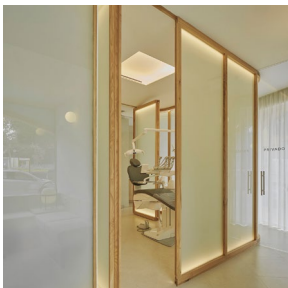

**Clínica Dental en Alacuás PRÁCTICA**

Fotografía: David Zarzoso



**Reforma de la 3ª planta del Hospital Quirónsalud**

Peinado Arquitectos  
Fotografía: Guillermo Mendo

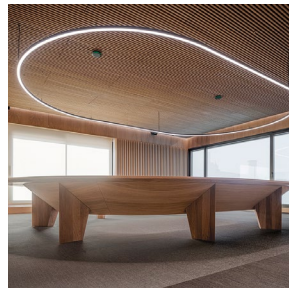

**Mesa RODA**

Baum Lab + Calvente Design  
Fotografía: Javier Orive



**Club Laelia**

Lahuerta Vázquez-Reina Arquitectura  
Fotografía: Juanca Lagares



**Bodega Dehesa del Zarzo**

Estudio LCA  
Fotografía: Juanma del Valle



**Nave para dos locales comerciales**

Sursuroeste Arquitectos  
Fotografía: Sursuroeste Arquitectos



**Rehabilitación Pabellón de Informaciones de la Expo Iberoamericana de 1929**

Ombú arquitectos  
Fotografía: LUAFIX

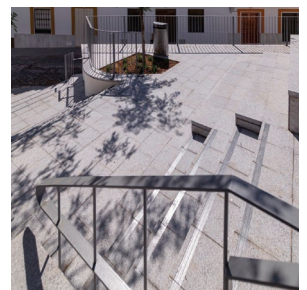

**Reurbanización Plaza de los Artesanos**

José Ignacio Monsalve y Jesús Rojo  
Fotografía: Rafaela Rodríguez