

# Biblioteca Pública

Sevilla

El edificio está situado junto al Parque de María Luisa, dentro de lo que fue el recinto de la Exposición Iberoamericana de 1929, rodeado por los antiguos pabellones de Estados Unidos, Perú y Uruguay, que constituyen un entorno especialmente comprometido. La biblioteca mantiene el carácter de edificación aislada y singular que es propio de los edificios vecinos, proporcionando respuestas parciales a las distintas situaciones urbanas de su perímetro y generando al mismo tiempo su propia unidad.

Una amplia crujía que gira adaptándose al perímetro del solar genera un patio que sirve para dotar de doble iluminación a las zonas de lectura. Este espacio inesperado –un patio dentro de un parque– permitirá la lectura al aire libre durante una buena parte del año, aislado del intenso ruido del tráfico de las calles perimetrales. Todo, desde la cubierta de zinc hasta el tratamiento de la jardinería, subraya el carácter centrípeto del proyecto. El patio es el hallazgo o la sorpresa que el edificio reserva al visitante, pues en ningún momento las fachadas exteriores dejan adivinar la existencia de ese espacio exterior delimitado por la cara cóncava de la edificación.

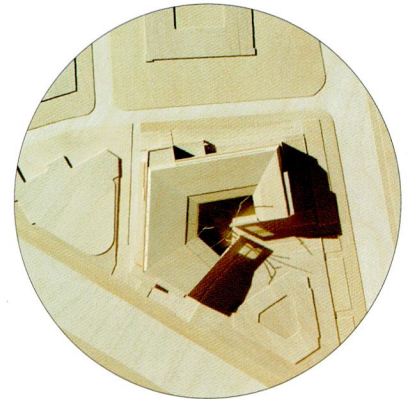

Antonio Cruz / Antonio Ortiz







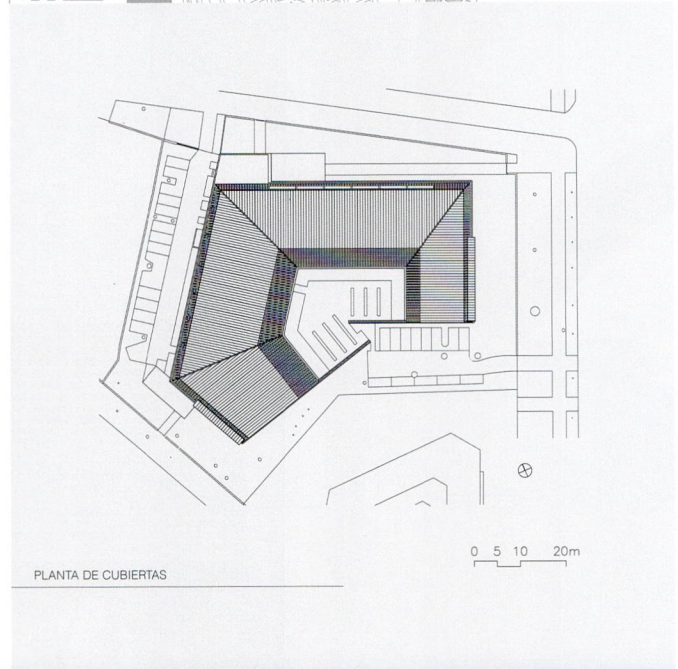
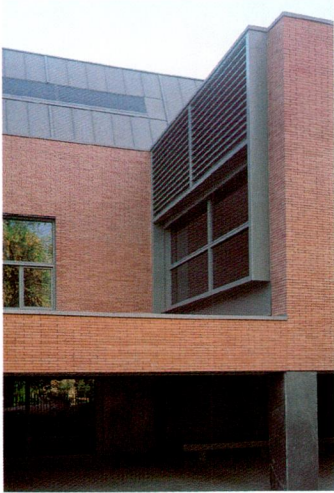
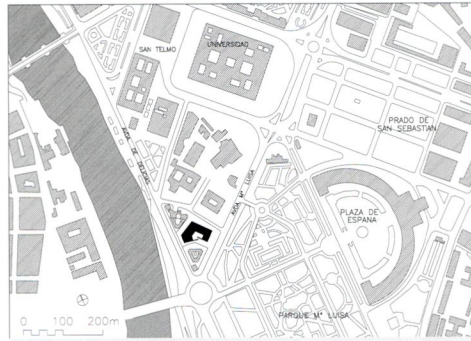

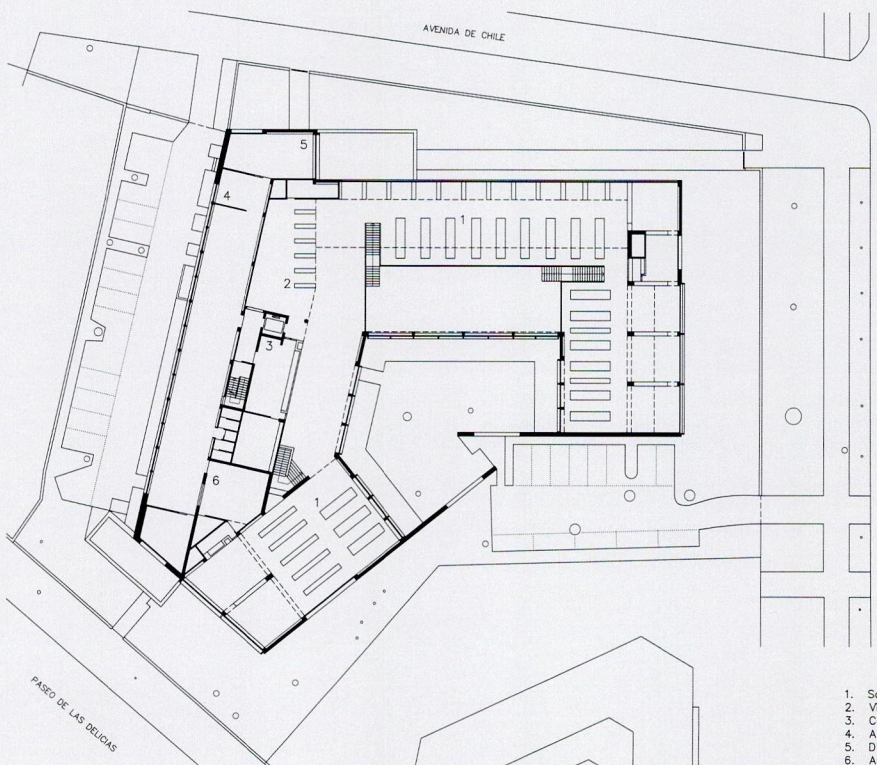

- 1. Sala de lectura
- 2. Videoteca, fonoteca
- 3. Control
- 4. Administracion
- 5. Direccion
- 6. Aula

PLANTA BAJA

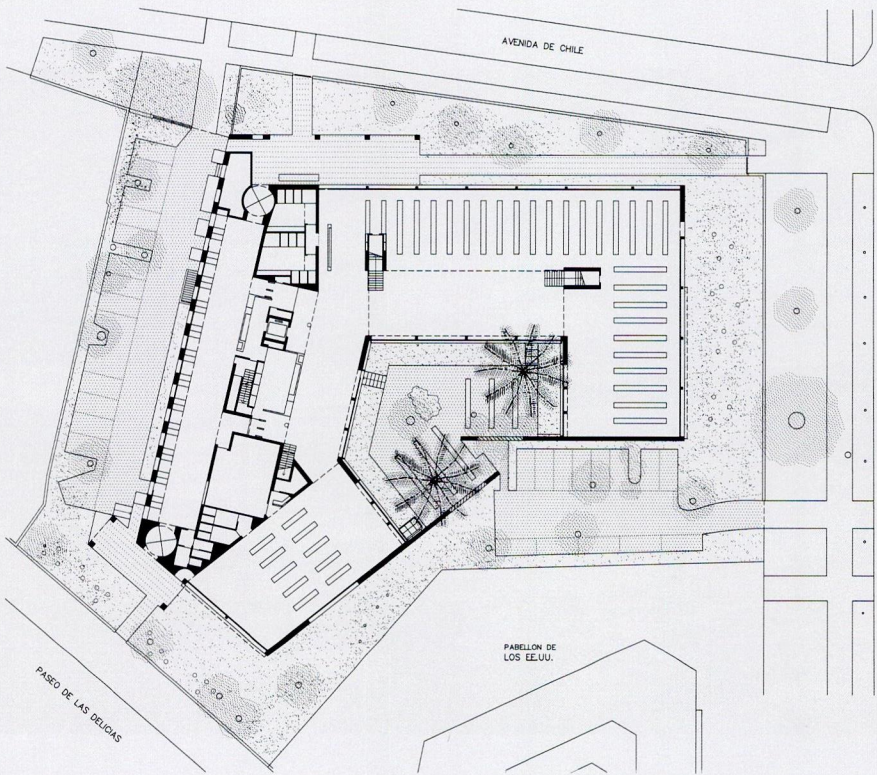

PABELLON DE LOS EE.UU.

0 5 10 20m

PLANTA PRIMERA

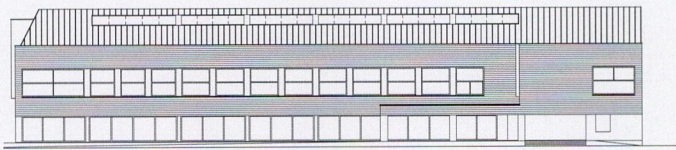

0 5 10m

ALZADO A LA AVDA. DE CHILE

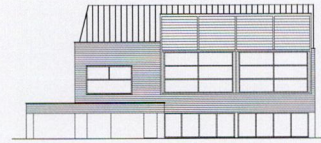

ALZADO AL PASEO DE LAS DELICIAS



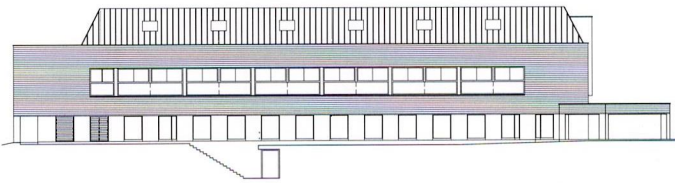

ALZADO NOROESTE



ALZADO A LA AVDA. DE MARÍA LUISA





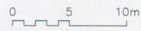
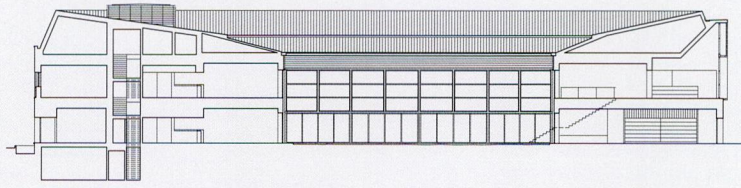

SECCIÓN A-A

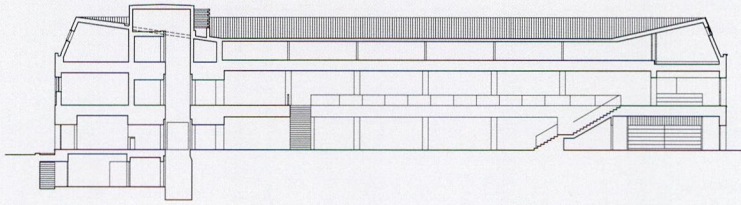
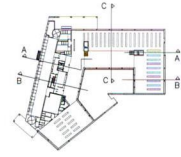

SECCIÓN B-B



SECCIÓN C-C





|                           |
|---------------------------|
| COLABORADORES             |
| Blanca Sánchez            |
| Miguel Velasco            |
| APAREJADORES              |
| Manuel Delgado            |
| J. Antonio Molina         |
| JARDINERÍA                |
| Bet Figueras              |
| INSTALACIONES             |
| Tomás Ruiz                |
| PROMOTOR                  |
| Ministerio de Cultura     |
| EMPRESA CONSTRUCTORA      |
| Dragados y Construcciones |
| SUPERFICIE CONSTRUIDA     |
| 5.516 m <sup>2</sup>      |
| PRESUPUESTO               |
| 820.997.835 ptas          |
| FOTOGRAFÍA                |
| Duccio Malagamba          |

